SAJAMA
Sociedade dos Amigos de Bairro do Jardim Marajoara

JORNAL SAJAMA • JULHO/AGOSTO 2018

ELEIÇÕES SAJAMA 2018: FAÇA PARTE DESSA HISTÓRIA!

Há 37 anos, voluntários contribuem para fazer do Jardim Marajoara um dos bairros mais verdes e organizados de São Paulo

Se você quer colaborar para construir um mundo melhor, que tal começar pelo seu bairro? Monte uma chapa ou candidate-se a uma das diretorias da SAJAMA (Sociedade dos Amigos de Bairro do Jardim Marajoara), seja um voluntário, e exercite ativamente a sua cidadania através da preservação e ações para a melhoria continua do lugar que você mora. “Se cada um fizer uma pequena parte, juntos faremos algo grandioso”, afirma Cláudia Maksoud, atual Vice-Presidente da SAJAMA, uma sociedade civil sem fins lucrativos, formada por moradores associados. As próximas eleições serão realizadas em outubro, e o período do mandato é bianual.

Para ser um candidato é necessário apenas ter vontade de fazer a diferença e colaborar para comunidade de forma voluntária, sem recebimento de benefícios ou salário. Morar no Jardim Marajoara e ser um associado da SAJAMA. Carlos Metzler, presidente da SAJAMA, reforça a importância das eleições como uma oportunidade essencial para auxiliar nas práticas da instituição. “Novos dirigentes podem olhar uma antiga questão por uma perspectiva diferente e implementar soluções que não foram pensadas antes”, explica Carlos. “Mudar é muito saudável para toda administração. Trás movimento, diversidade, renova o comprometimento e, adicionalmente, nos dá a oportunidade de colocar em prática novas ideias.”

A instituição, fundada em 1981, tem a mesma missão até hoje, que é mobilizar os moradores em torno de causas comuns. Para isso são organizadas atividades que promovem constantemente o diálogo com representantes de órgãos públicos e, também, para integrar a comunidade, moradores, vizinhos e comerciantes da região.

Sim, é muita responsabilidade e trabalho, mas ser um voluntário também pode trazer muito aprendizado e satisfação. Confira as 10 diretorias da SAJAMA e escolha uma para ser um candidato. As inscrições devem ser realizadas no período de 01 a 19 de outubro próximo na secretaria da SAJAMA.

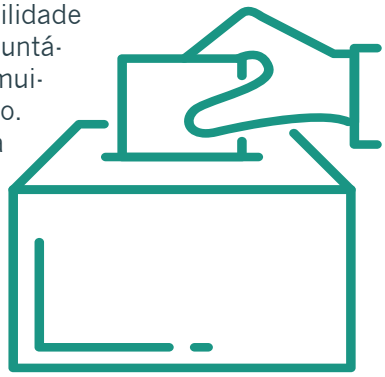

- Diretor-Presidente
- Diretor Vice-Presidente
- Diretor de Relações Institucionais
- Diretor Adjunto de Comunicação Social
- Diretor Adjunto de Eventos e Ação Social
- Diretor Administrativo Financeiro
- Diretor Técnico e de Trânsito
- Diretor de Segurança
- Diretor Adjunto de Preservação Ambiental
- Diretor Adjunto de Infraestrutura e de Uso e Ocupação do Solo

Confira nesta edição:

MUTIRÃO DE PAISAGISMO pg. 02

OBRAS DA SABESP NO BAIRRO pg. 03

Esta publicação tem apoio da empresa:
contento relacionamento com conteúdo
11 5082-2200

MÃOS À TERRA

Mutirões de paisagismo embelezam canteiros e unem vizinhos

A jardinagem e a manutenção do verde no Jardim Marajoara receberam recentemente um reforço de peso: um grupo de vizinhas mobilizado voluntariamente para dar conta do paisagismo dos canteiros e praças.

A ideia da iniciativa veio de Rose Mathi. A moradora "importou" a iniciativa de sua vivência em Berlim, onde é mantido o Prinzessinengarten – o Jardim da Princesa. Trata-se de um lugar que foi terreno baldio por décadas, recentemente recuperado e transformado em jardim comunitário, onde plantam-se vegetais orgânicos e até mesmo desenvolvem-se atividades educativas sobre jardinagem.

No âmbito do Jardim Marajoara, a ideia é os moradores interessados se juntarem para desempenhar um trabalho paisagístico pelo bairro, que complementa o valoroso trabalho de jardinagem que é entregue pelos empregados da Sajama, de preparo e manutenção da terra.

"Os jardineiros da Sajama, Marcelo e Raimundo, fazem o serviço mais pesado e nós fazemos o trabalho mais cuidadoso e demorado, que eles perderiam muito tempo fazendo", conta a Diretoria de Preservação Ambiental da SAJAMA, Terezinha Sbrissa.

Com pouco tempo da iniciativa em vigência, os exemplos já começam a florir: já foram quatro intervenções, na Coriolano de Góis, na Praça Elfos e em canteiros da Avenida Manoel dos Reis Araújo, que incluíram a remoção de plantas daninhas e o plantio de belos mosaicos florais.

Agora, durante o inverno, o grupo de paisagismo aproveita para fazer crescer em casa as sementes doadas pela vizinha Christine Bize: as mudas resultantes serão plantadas no final de agosto, junto com a chegada da Primavera.

DOE UM DIA DE JARDINEIRO PARA O MARAJOARA

Você pode indicar um jardineiro que presta serviço em sua residência ou custear um jardineiro indicado pela SAJAMA. É simples, fácil, o investimento é baixo e você pode realizar uma pequena colaboração que pode representar uma grande diferença para o bairro.

Para maiores informações ligue para a SAJAMA e se informe: tel. 5541.8390.

OSSOS DOS OFÍCIOS

Sabesp desempenha obras em trechos do bairro que são fontes de reclamações

Neste mês de junho foram iniciadas as obras de expansão das tubulações de esgoto em algumas ruas do bairro. A Sabesp interveio nas ruas Marechal Bina Machado e Major Arci Nóbrega, na confluência com a Avenida Manoel dos Reis Araújo, e segue fazendo o serviço por outros trechos.

Este trecho do cruzamento costuma alagar na época de chuvas, bloqueando o tráfego de pedestres e veículos. Além disso, a força da água leva as plantas do canteiro, ocorrência que já exigiu diversas intervenções dos jardineiros da Sajama. Há mais de um ano a Sajama vem enviando ofícios solicitando reforma da galeria de águas. A Bina Machado, por outro lado, é acometida há anos pela saída irregular de águas de esgoto na rua – problema que também já foi objeto de reclamação.

O resultado parcial são alguns dias de transtorno com asfalto quebrado, terra revirada e desvios, mas esperamos que os transtornos previsíveis no próximo verão sejam assim evitados e que seja feito o devido recapeamento após a feitura das obras.

PROJETO DE SEGURANÇA, COMO ANDA?

Iniciativa de moradores do bairro, o projeto de segurança para a instalação de câmeras em pontos estratégicos do bairro e, também, o monitoramento das imagens com o apoio de empresa de ronda, está em fase de implantação. Os moradores que aderiram ao programa receberam o contrato assinado e aguardam o início das operações. O sistema beneficiará a segurança de todos os moradores, vizinhos e visitantes do Jardim Marajoara. Quanto mais pessoas participarem menor o custo do Projeto.

Para saber mais, entre em contato com a Secretaria da SAJAMA que informaremos os contatos do morador (a) responsável.

**não divulgado aqui por precaução e segurança.*

Grupos do WhatsApp

Para ser incluído num deles, basta entrar em contato com o Whatsapp da Sajama: **(11) 95472-5262**. Mas qual grupo traz discussões mais interessantes para mim? Confira abaixo:

1. Amigos Marajoara – É o grupo de conversas variadas. Totalmente aberto a manifestações como piadas, *posts* de datas comemorativas, política, opiniões pessoais e demais assuntos.

2. Marajoara Seguro – Administrado pela VAP, é a "rádio-patrulha" comunitária de segurança do bairro: quanto mais precisa e rápida a informação, mais fácil deste grupo alcançar seu objetivo, que é ajudar na vigilância do bairro. É um grupo de solução de problemas: permite a comunicação direta, o acesso à informação, denúncias e notificações de ocorrências policiais em tempo real, entre vizinhos e com a VAP.

3. ZER – Começou como um grupo para discutir a questão da mudança de zoneamento. Hoje serve para discutir a execução dos serviços públicos no bairro: Sabesp, Eletropaulo, reuniões, trânsito, lixo, subprefeitura, iluminação e eventos. Ou seja, o grupo para troca de informações sobre o bairro de interesse dos moradores.

4. CAM – Grupo voltado a assuntos animais em geral: informes, adoções, dicas e campanhas que dizem respeito aos bichinhos no bairro e arredores.

5. Monitoramento Marajoara – Grupo para a adesão e troca de informações sobre o monitoramento por câmeras do bairro.

ON LINE

O site do SAJAMA está no ar.
Confira!

www.sajama.org.br

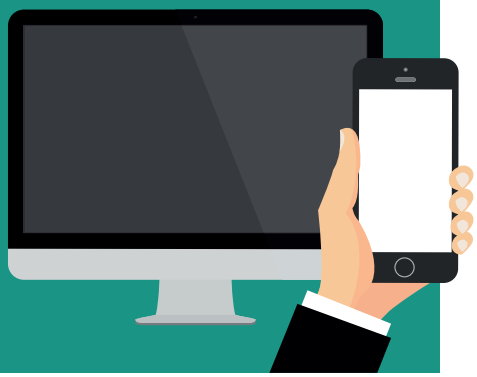

TELEFONES ÚTEIS

Polícia Militar..... **190**

22º Batalhão
da PMMSP..... **5521-1300**

99º Distrito **5687-0967**
Policial..... **5521-6653**

Defesa Civil..... **199**

SAMU..... **192**

Sajama..... **5541-8390**

6a. Delegacia
da Mulher..... **5521-6068**

Bombeiro..... **193**

Resgate Animais
Silvestres Feridos..... **153**
(GCM Ambiental)

Jornalistas: Carla de Cássia Sohler - MTB 30768/RJ e André Comodoro | Tiragem: 500 exemplares
As opiniões expressas pelos colaboradores não representam, necessariamente, a opinião da SAJAMA.